



COPEL
Geração e Transmissão

Relatório de Acompanhamento nº 004/2018 Rev 00

Título:

Relatório de acompanhamento técnico da obra do Centro de Triagem de Animais Silvestres (CETAS) em Ponta Grossa

Local: Ponta Grossa

Unidade:

Subunidade:

Equipamento:

Autor(es):

Maria Izabel Goto Zanlorenzi, Nelma Silvia Maciel, Luiz Lademir Lemos da Silva, André Xavier de Faria

Palavras-chave:

Construção, edificação, animais silvestres, CECS, UHE GJC

Responsáveis:

Elaboração
Nome: Nelma Silvia Maciel
Data: 21/12/2018

Revisão
Nome: Cintia Ribeiro Daher
Data: 00/00/0000

Aprovação
Nome: <Aprovador>
Data: 00/00/0000

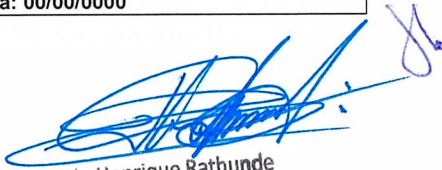
Paulo Henrique Rathunde
Superintendente Técnico
Consórcio Energético Cruzeiro do Sul

1 – INTRODUÇÃO

A construção do Centro de Triagem de Animais Silvestres (CETAS) é um condicionante do IAP à concessão da Licença de Operação da UHE Governador Jayme Canet Junior. (UHE GJC) Para a construção do CETAS foi disponibilizado um terreno pela prefeitura do município de Ponta Grossa e o CECS (Consórcio Energético Cruzeiro do Sul) fez a contratação da obra da edificação. O CECS solicitou a COPEL apoio técnico para a fiscalização da obra.

2 – OBJETIVO

Apresentar a evolução da obra do contrato nº 013/2018 do CECS com a AACCS Engenharia e Empreendimentos. Relatar o andamento da obra e alertar sobre eventuais situações que impactem na qualidade do serviço executado.

3 – CONCLUSÕES

Na data de **19 de dezembro de 2018** a obra estava na seguinte situação:

OBS: os percentuais em negrito referem-se ao valor para inclusão nesta medição.

Item	% Executado	Nesta medição
1) Mobilização	100%	0%
2) Fundação	100%	0%
3) Alvenaria/Paredes	95%	15%
4) Cobertura	60%	60%
5) Aberturas/Elétricas/Hidráulicas	15%	15%
6) Piso/Revestimento/Sanitários	20%	10%
7) Acabamento	0%	0%
8) Desmobilização	0%	0%

A fiscalização **CONSIDERA** o andamento da obra muito lento. O prazo de execução de 210 dias encerra em 08/02/2019. Já decorridos 160 dias do prazo total.

O item Alvenaria/Paredes não foi considerado concluído por ter a pendência da correção das vergas de portas e janelas. O problema foi apontado em relatório anterior e até o momento não foi corrigido.

4 – DESENVOLVIMENTO

Em **19 de dezembro de 2018**, em visita a obra verificou-se que a cobertura está parcialmente executada, restando para a conclusão fazer o pórtico de entrada, instalar os forros e concluir os acabamentos dos beirais. Foi executada a estrutura de suporte para a caixa d'água que será instalada internamente. As instalações elétricas e hidráulicas estão iniciadas com passagem de





conduítes e tubulações. Foi instalado o portão e concluído a troca parcial da cerca. Foi iniciado o emboço nos ambientes onde terá revestimento cerâmico.

Abaixo segue registro fotográfico da situação em 19/12/2018:



Figura 1 – 19/12/2018 – Cobertura – vista frontal



Figura 2 – 19/12/2018 - Cobertura – vista posterior

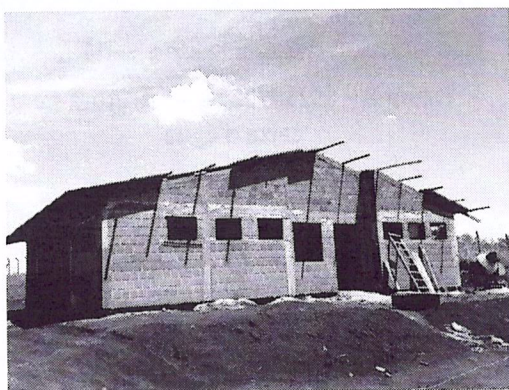

Figura 3 – 19/12/2018 – madeiramento



Figura 4 – 19/12/2018 – inst. Elétrica



Figura 5 – 19/12/2018 – aberturas

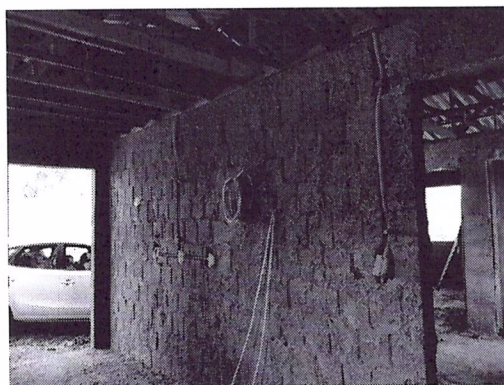

Figura 6 – 19/12/2018 - Portão

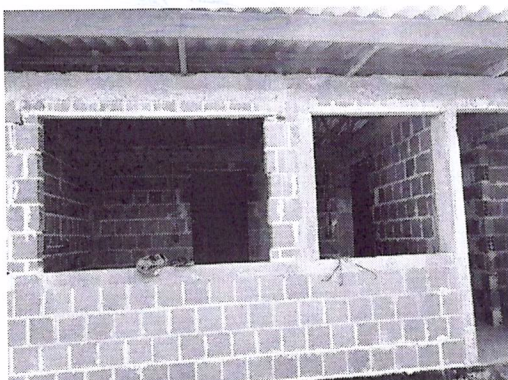

Figura 7 – 19/12/2018 – Emboço

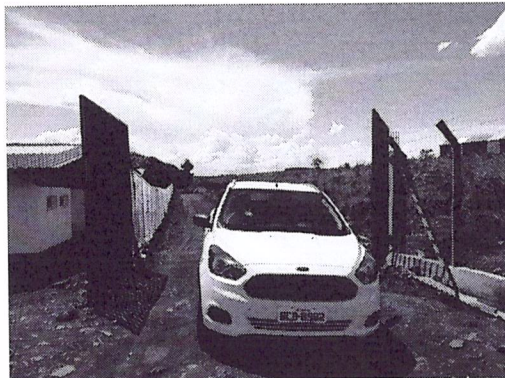

Figura 8 – 19/12/2018 – Estrutura para caixa d'água

5 – EQUIPE PARTICIPANTE

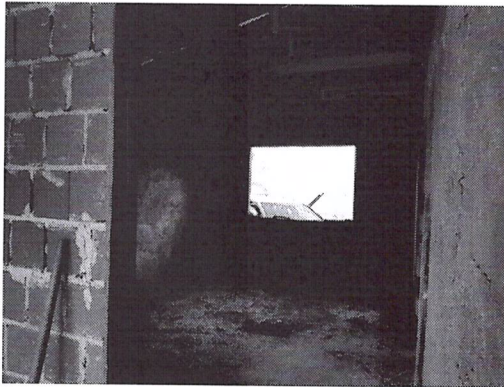
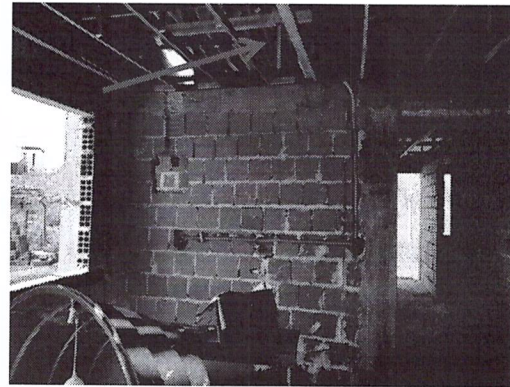
Maria Izabel Goto Zanlorenzi	r. 50988	SGE/DPEG/VECM/STECMQ
Nelma Silvia Maciel	r. 40628	SGE/DPEG/VECM/STECMQ
André Xavier de Faria	r. 52505	SGE/DPEG/VECM/STECMQ
Luiz Lademir Lemos da Silva	r. 21446	SGE/DPEG/VECM/STECMQ